STATO DI PROGETTO

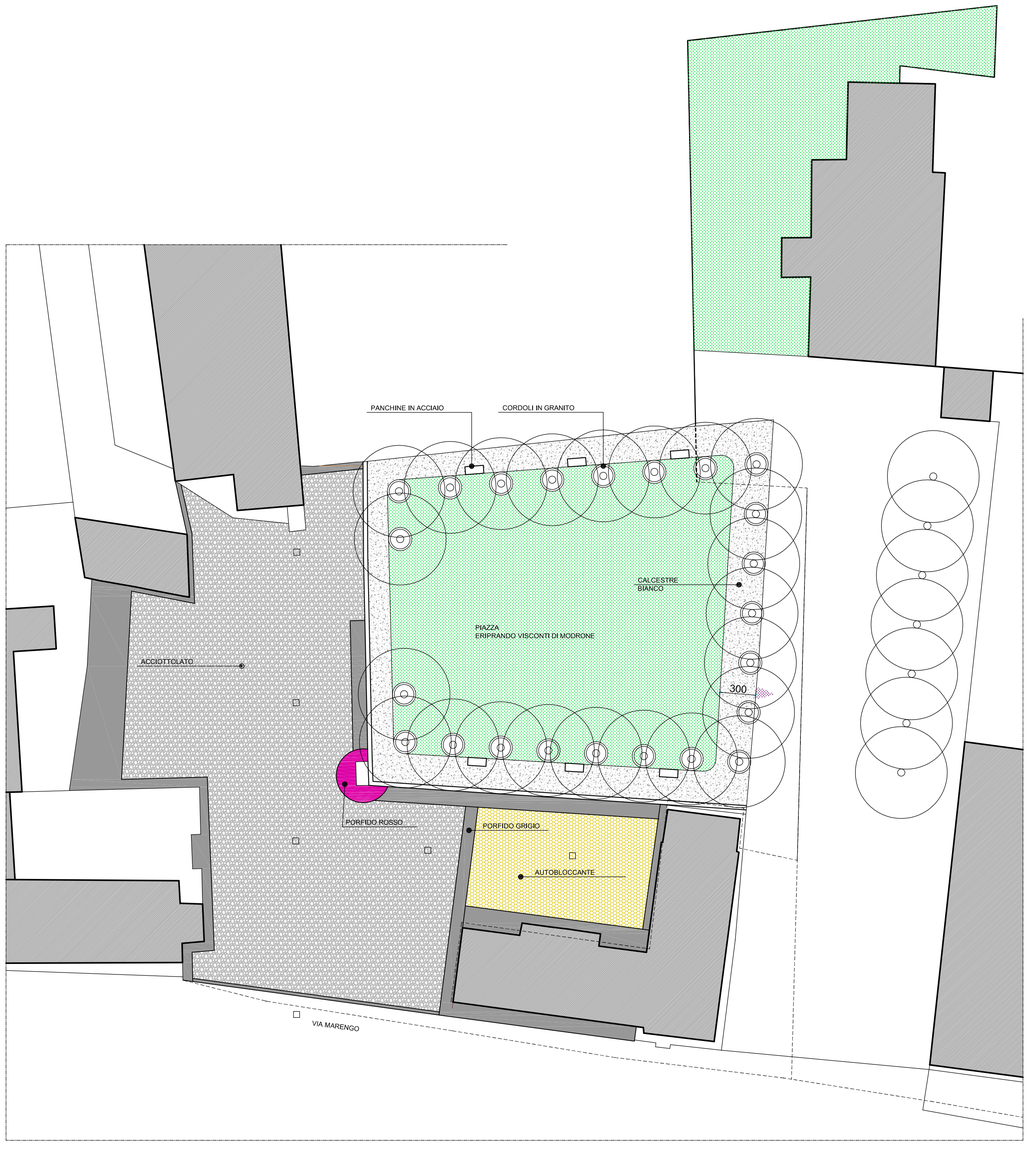

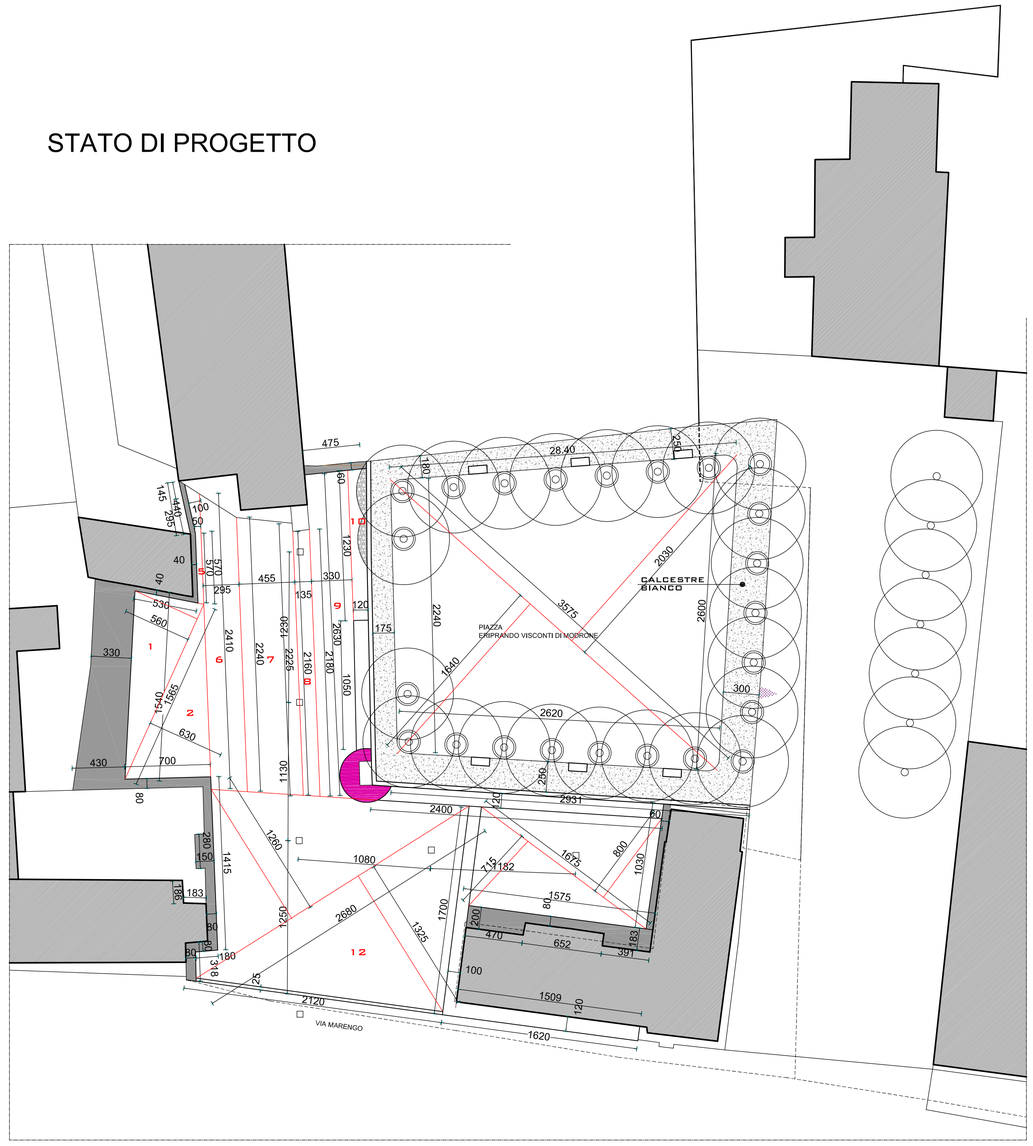

MORENO BOLZONI
GEOMETRA
VIA ROMA N. 35
27034 LOMELLO (PV)
TEL. 0384 - 968005
MAIL: MORENOBOLZONI@VIRGILIO.IT

COMUNE DI TORRE BERETTI E CASTELLARO

RIQUALIFICAZIONE DEL CENTRO URBANO DI CASTELLARO DE' GIORGI CONSISTENTE NEL RIFACIMENTO TOTALE DI PIAZZA VISCONTI

STRALCIO
PROGETTO ESECUTIVO

COMMITTENTE:

COMUNE DI TORRE BERETTI E CASTELLARO

FIRMA

UBICAZIONE:

Castellaro de' Giorgi

TITOLO TAVOLA

STATO DI PROGETTO
INGOMBRO GENERALE
INDIVIDUAZIONE MATERIALI

NUMERO TAVOLA	SCALA
03	1:250

DATA

16/11/2022

PROGETTISTA

GEOM. MORENO BOLZONI

FIRMA

DIRETTORE DEI LAVORI

GEOM. MORENO BOLZONI

IMPRESA COSTRUTTRICE

REVISIONI

N.	DATA	DESCRIZIONE

NOTE

NUM. PROGETTO

DISEGNATORE

I DISEGNI SONO DI ESCLUSIVA PROPRIETÀ, LA RIPRODUZIONE ANCHE PARZIALE SARÀ PUNITA AI SENSI DI LEGGE.